



PRO LOCO  
ARCOLANA

# Calendario Storico Arcolano

# 2019

## Arcola:

# “Terra grossa e murata”

« *Sovra declive collina detta altrimenti poggio, nel gr.<sup>do</sup> 44 e 8' di latitudine, e 27° e 32' di longitudine* »



Realizzato dalla Pro Loco Arcolana con il contributo degli arcolani



PRO LOCO  
ARCOLANA

# Calendario Storico Arcolano

*Domila-desánòve*

## « Àrcoa: tèra gròsa e murà »

*La Pro Loco Arcolana ringrazia tutti coloro che hanno collaborato alla realizzazione del calendario.*

### *Gente d'Àrcoa*



Luna Nova



Luna Vecia

Foto di copertina: *Francesco Orlandi*

Inserito del giornale: "Uno Sguardo dalla Torre" € 7,00

# Ženào 2019

# GENNAIO



Porta di Vico Ospizio e Vico Solitario

*foto di Simone Bianchi*

## “Anagrafe Arcolana”

A Babelona; A Beliga; A Boricia; A Cadinèla;  
A Catò; A Cavana; A Cega; A Cèina; A Cicòna.

1	Martedì	Capodanno
2	Mercoledì	
3	Giovedì	
4	Venerdì	
5	Sabato	Befana a Baccano
6	Domenica	Epifania <b>LUNA NOVA</b> h. 02.30 
7	Lunedì	
8	Martedì	
9	Mercoledì	
10	Giovedì	
11	Venerdì	
12	Sabato	
13	Domenica	
14	Lunedì	
15	Martedì	
16	Mercoledì	
17	Giovedì	Inizio Carnevale
18	Venerdì	
19	Sabato	
20	Domenica	
21	Lunedì	<b>LUNA VECIA</b> h. 06.17 
22	Martedì	
23	Mercoledì	
24	Giovedì	
25	Venerdì	
26	Sabato	
27	Domenica	
28	Lunedì	
29	Martedì	
30	Mercoledì	
31	Giovedì	

**Galasso srl**

Materiale edile - Legname  
Ferramenta - Idraulica  
Caminetti - Stufe  
Elettrodomestici - Casalinghi  
Piastrille - Parquet - Arredobagno



**Galasso srl**

Via Brigate Partigiane, 164  
19020 PIANO DI FOLLO (SP)  
Tel. e Fax 0187 558171 / 519703  
e-mail: galasso\_srl@virgilio.it  
www.galassoedilizia.com

# *I Špósi*



# Fevràò 2019

# FEBBRAIO



Via L. Valentini (Cè chi gè?)

*foto di Mauro Giancarlo Bernabò*

## “Anagrafe Arcolana”

A Coca; A Foca; A Fracasa; A Mabelina; A Margò; A Matòta;  
A Melley; A Pasqualona; A Penè.

1	Venerdì	
2	Sabato	Candelora
3	<b>Domenica</b>	
4	Lunedì	LUNA NOVA h. 22.05 
5	Martedì	
6	Mercoledì	
7	Giovedì	
8	Venerdì	
9	Sabato	
10	<b>Domenica</b>	
11	Lunedì	
12	Martedì	
13	Mercoledì	
14	Giovedì	S. Valentino
15	Venerdì	
16	Sabato	
17	<b>Domenica</b>	
18	Lunedì	
19	Martedì	LUNA VECIA h. 16.54 
20	Mercoledì	
21	Giovedì	
22	Venerdì	
23	Sabato	
24	<b>Domenica</b>	
25	Lunedì	
26	Martedì	
27	Mercoledì	
28	Giovedì	Giovedì Grasso

**FEBBRAIO**

**MESE**

**DELLA PREVENZIONE  
PER VICINO**

• **Rinnovo patenti auto** •

**ottica venturini**

Orario Continuato  
dal martedì al sabato dalle ore 9 alle 19

 0187 981050

Palazzo Briola - Via Sarzana, 1015 • Termo - La Spezia

# Carnevà



# Màrzo 2019

# MARZO



Scalinata di Palazzo Visdomini

*foto di Simone Bianchi*

## “Anagrafe Arcolana”

A Pinona; A Scorzonea; A Tàpa; A Timotiti; A Zefràia; Bacì;  
Baciàrin; Bacicìn; Badò.

1	Venerdì	
2	Sabato	
3	<b>Domenica</b>	
4	Lunedì	
5	Martedì	Martedì Grasso
6	Mercoledì	Le Ceneri <b>LUNA NOVA</b> h. 17.05 
7	Giovedì	
8	Venerdì	Festa della Donna
9	Sabato	
10	<b>Domenica</b>	I <sup>a</sup> di Quaresima
11	Lunedì	
12	Martedì	
13	Mercoledì	
14	Giovedì	
15	Venerdì	
16	Sabato	
17	<b>Domenica</b>	II <sup>a</sup> di Quaresima
18	Lunedì	
19	Martedì	Festa del Papà San Giuseppe al Termo
20	Mercoledì	
21	Giovedì	Primavera <b>LUNA VECIA</b> h. 02.43 
22	Venerdì	
23	Sabato	
24	<b>Domenica</b>	III <sup>a</sup> di Quaresima
25	Lunedì	Annunc. del Signore
26	Martedì	
27	Mercoledì	
28	Giovedì	
29	Venerdì	
30	Sabato	Ora Legale
31	<b>Domenica</b>	IV <sup>a</sup> di Quaresima



## **POLIARTIGIANA** srl

Sede Operativa:

Via Amendola, 31/33 - 19021 ARCOLA (SP)

Tel. 0187 1835001 - Fax 0187 1835002 - E-Mail: [poliarartigiana@poliarartigianasp.it](mailto:poliarartigiana@poliarartigianasp.it)



# Carnevà





# Abrìe 2019

# APRILE



Da Via Franciosi a Via Galleta o Vissei

foto di Simone Bianchi

## “Anagrafe Arcolana”

Barba e Cavei; Barbacapèli; Barvì; Batì; Batilòn; Bicebò;  
Bocadòro; Brunichéta; Càreta Dogali

1	Lunedì	
2	Martedì	
3	Mercoledì	
4	Giovedì	
5	Venerdì	LUNA NOVA h. 09.52 
6	Sabato	
7	<b>Domenica</b>	V <sup>a</sup> di Quaresima
8	Lunedì	
9	Martedì	
10	Mercoledì	
11	Giovedì	
12	Venerdì	
13	Sabato	
14	<b>Domenica</b>	Le Palme
15	Lunedì	
16	Martedì	
17	Mercoledì	
18	Giovedì	
19	Venerdì	LUNA VECIA h. 12.12 
20	Sabato	
21	<b>Domenica</b>	Pasqua di Resurrezione
22	<b>Lunedì</b>	Lunedì dell'Angelo
23	Martedì	
24	Mercoledì	
25	<b>Giovedì</b>	Anniversario della Liberazione
26	Venerdì	
27	Sabato	
28	<b>Domenica</b>	
29	Lunedì	
30	Martedì	

 AZIENDA AGRICOLA  
**Spagnoli**

**IL FIENILE**  
Agriturismo  
Vermentino Colli di Luni  
Olio Extra Vergine di Oliva  
Ortaggi

Masignano - Arcola (SP) Tel. 0187 987160  
www.agriturismofienile.com

**VANITY**  
di Donatella Gianardi

Via Garibaldi, 10 - ARCOLA (SP)  
Tel. 339.7117509





# *Óa de śvago*



# Màzo 2019

# MAGGIO



Via E. Bernabò

*foto di Mauro Giancarlo Bernabò*

## “Anagrafe Arcolana”

Carmè de Canevéla; Carpino; Chitara Romana; Codegòn; Colino;  
Delòn; Demè; Diònì; Edera.

1 **Mercoledì** Festa dei Lavoratori

2 Giovedì

3 Venerdì

4 Sabato **LUNA NOVA** h. 23.47 

5 **Domenica**

6 Lunedì

7 Martedì

8 Mercoledì

9 Giovedì

10 Venerdì

11 Sabato

12 **Domenica** Festa della Mamma

13 Lunedì

14 Martedì

15 Mercoledì

16 Giovedì

17 Venerdì

18 Sabato **LUNA VECIA** h. 22.12 

19 **Domenica**

20 Lunedì

21 Martedì **APPARIZIONE N.S. DEGLI ANGELI**

22 Mercoledì

23 Giovedì

24 Venerdì

25 Sabato

26 **Domenica**

27 Lunedì

28 Martedì

29 Mercoledì

30 Giovedì

31 Venerdì **Visitaz Beata Maria Vergine**

 **LAVORI DI  
ASFALTATURA STRADALE**  
Canalini  
Claudio & C. s.n.c.

Via Provinciale snc - Fornola - 19020 VEZZANO LIGURE (SP)  
Tel. e Fax 0187 997534 - Cell. 336 856514 - e.mail: canaliniasfalti@libero.it

 **OC GRAFICA**  
www.ocgrafica.it  
SCRITTE ADESIVE - CARTELLI PUBBLICITARI - DECORO AUTOMEZZI  
RICAMO - SERIGRAFIA  
VENDITA DI ABBIGLIAMENTO SPORTIVO E DA LAVORO  
Via Sarzana, 625 - 19136 LA SPEZIA - Tel. 0187 981073 - e-mail ocgrafica@live.it

# *Ià Comuni3n*



# Žùgno 2019

# GIUGNO



Scainàda da morte

foto di Simone Bianchi

## “Anagrafe Arcolana”

Gagiùin; Gambaràn; Gesù; Giambà de Giumelo; Gino de Bregghèla; Grimà; Guarnèlo; I Bagagiòn; I Baiòn.



**Kinomata Ditta**  
**DAL PADULO**  
*Commercio all'ingrosso*  
DAL PADULO FRANCO s.n.c. di Dalpadulo Luana & Andrea  
19021 Arcola (SP) - Via Sommovigo, 46 - Tel. e Fax 0187 980070





*Parrucchiera*  
**MaRilena**  
Via Valentini, 184 - ARCOLA (SP) - Tel. 0187 761745



1	Sabato	
2	<b>Domenica</b>	FESTA DELLA REPUBBLICA ASCENSIONE DEL SIGNORE
3	Lunedì	LUNA NOVA h. 11.03 
4	Martedì	
5	Mercoledì	
6	Giovedì	
7	Venerdì	
8	Sabato	
9	<b>Domenica</b>	Pentecoste
10	Lunedì	
11	Martedì	
12	Mercoledì	
13	Giovedì	
14	Venerdì	
15	Sabato	
16	<b>Domenica</b>	SS. Trinità
17	Lunedì	LUNA VEZIA h. 09.31 
18	Martedì	
19	Mercoledì	
20	Giovedì	
21	Venerdì	Estate
22	Sabato	
23	<b>Domenica</b>	Corpus Domini
24	Lunedì	
25	Martedì	
26	Mercoledì	
27	Giovedì	
28	Venerdì	
29	Sabato	San Pietro a Fornola
30	<b>Domenica</b>	

# *Come S'ea*



# Lùgio 2019

# LUGLIO



Via Papirio - Statua Stele

foto di Simone Bianchi

## “Anagrafe Arcolana”

I Bèco; I Canòn; I Casiei; I Ciàvai; I Ciàvain;  
I Ciò: I Ficioti; I Fràdin; I Greci.



VIA AURELIA NORD, 338/T  
ARCOLA (SP)  
evolutionsport.it  
0187 98 68 08  
info@evolutionsport.it

RUNNING / BASKET / CALCIO / VOLLEY / OUTDOOR



1	Lunedì	
2	Martedì	LUNA NOVA h. 20.17 
3	Mercoledì	
4	Giovedì	
5	Venerdì	
6	Sabato	
7	<b>Domenica</b>	
8	Lunedì	
9	Martedì	
10	Mercoledì	
11	Giovedì	
12	Venerdì	
13	Sabato	
14	<b>Domenica</b>	
15	Lunedì	
16	Martedì	LUNA VECIA h. 12.40 
17	Mercoledì	
18	Giovedì	
19	Venerdì	
20	Sabato	S. Margherita alla Pieve di Arcola
21	<b>Domenica</b>	
22	Lunedì	
23	Martedì	
24	Mercoledì	
25	Giovedì	
26	Venerdì	S. Anna a Cerri
27	Sabato	
28	<b>Domenica</b>	
29	Lunedì	
30	Martedì	
31	Mercoledì	



PIZZA AL MATTONE  
PIZZA IN TEGLIA - FARINATA  
FOCACCE - INSALATE  
DOLCI DI PRODUZIONE PROPRIA  
• SU ORDINAZIONE RINFRESCHI E BUFFET •  
Via Aurelia Nord, 134 - Arcola (SP)  
Tel. 0187 954804 - Cell. 329 4937000  
Chiuso il martedì

Forno a Legna

# *Confrontàn a Grapa còr Vin*





# Agòsto 2019

# AGOSTO



Via L. Valentini - Via E. Bernabò

foto di Simone Bianchi

## “Anagrafe Arcolana”

I Leà; I Masin; I Mezadròn; I Montàlon; I Mozéta; I Mozacòà;  
I Mui; I Pagiài; I Pagnòta.

1	Giovedì	LUNA NOVA h. 04.13	
2	Venerdì		
3	Sabato		
4	<b>Domenica</b>		
5	Lunedì	Madonna della Neve a Monti	
6	Martedì		
7	Mercoledì		
8	Giovedì		
9	Venerdì		
10	Sabato		
11	<b>Domenica</b>		
12	Lunedì		
13	Martedì		
14	Mercoledì		
15	<b>Giovedì</b>	S. Maria Assunta Ferragosto LUNA VECIA h. 13.31	
16	Venerdì	S. Rocco al Ponte di Arcola e Trebiano	
17	Sabato		
18	<b>Domenica</b>		
19	Lunedì		
20	Martedì		
21	Mercoledì		
22	Giovedì		
23	Venerdì		
24	Sabato		
25	<b>Domenica</b>	S. Genesio a Romito	
26	Lunedì		
27	Martedì		
28	Mercoledì	39ª Sagra della Polenta a Baccano	
29	Giovedì	39ª Sagra della Polenta a Baccano	
30	Venerdì	39ª Sagra della Polenta LUNA NOVA h. 11.38	
31	Sabato	39ª Sagra della Polenta a Baccano	

CARTOLERIA  
**BATTISTINI GIULIANO**

Via Aurelia Nord, 6 - Arcola  
Tel. 338 6229969



**TABACCHI - LOTTO**  
di Bardi Alessandro

via Aurelia Nord, 65 - Arcola - Tel. 0187 95.42.98

MERCERIA - CARTOLERIA



# Teàtrin

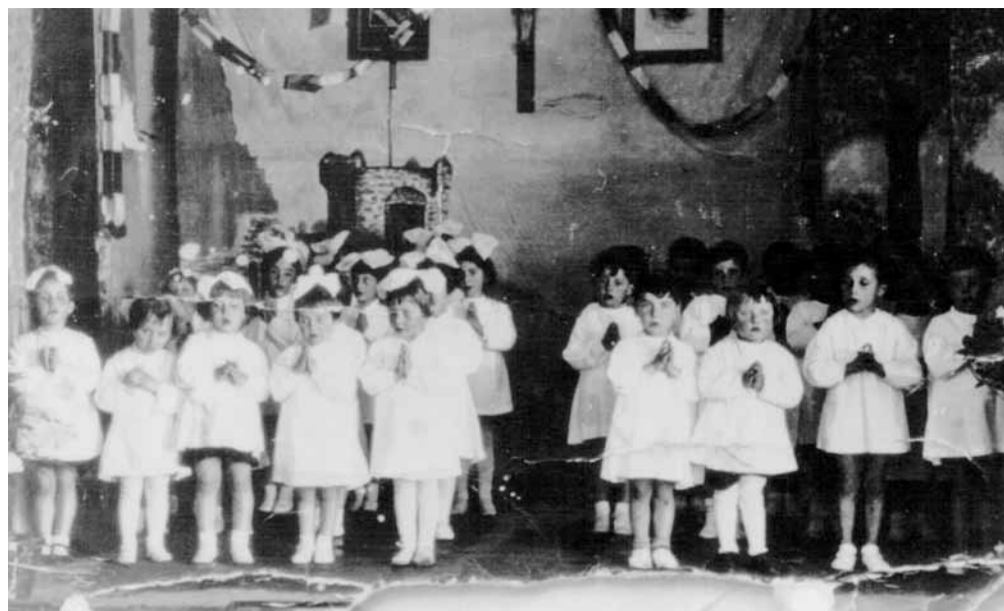

# Seténbre 2019

# SETTEMBRE



Via L. Valentini

foto di Simone Bianchi

## “Anagrafe Arcolana”

I Pàstasuta; I Pelàn; I Pin; I Pinòn; I Polenta; I Ravàn;  
I Risi; I Sàntantògni; I Tarin.

1	<b>Domenica</b>	39ª Sagra della Polenta a Baccano
2	Lunedì	
3	Martedì	
4	Mercoledì	
5	Giovedì	
6	Venerdì	
7	Sabato	
8	<b>Domenica</b>	
9	Lunedì	
10	Martedì	
11	Mercoledì	
12	Giovedì	
13	Venerdì	
14	Sabato	LUNA VECIA h. 05.35 
15	<b>Domenica</b>	
16	Lunedì	
17	Martedì	
18	Mercoledì	
19	Giovedì	
20	Venerdì	
21	Sabato	Autunno
22	<b>Domenica</b>	
23	Lunedì	
24	Martedì	
25	Mercoledì	
26	Giovedì	
27	Venerdì	
28	Sabato	LUNA NOVA h. 19.28 
29	<b>Domenica</b>	S. Michele Arcangelo a Trebiano
30	Lunedì	

**BAR - GELATERIA**  
Colazioni • Aperitivi • Snack  
Pranzo di lavoro • Ricariche telefoniche  
Super Enalotto • Win for Life



**IL PONTE**  
Via Aurelia Nord, 1 - 19021 ARCOLA (SP)  
Tel. 0187.986281

• Pranzi di lavoro • Chiuso la domenica a pranzo e il lunedì sera



**Antica Osteria del Ponte**  
RISTORANTE - PANIGACCERIA

- Tutte le sere panigacceria e carne alla brace •
- Su prenotazione specialità di mare e cacciagione •

Via Aurelia Nord, 1 - loc. Ponte Tel. 0187 986281



**Vinicola ARZÀ**

CEPARANA (SP) Via Cisa 38/40 Tel. 0187 933602  
ARCOLA (SP) Via Aurelia Nord 164 Tel. 0187 986118

# *Scòla e Asilo*

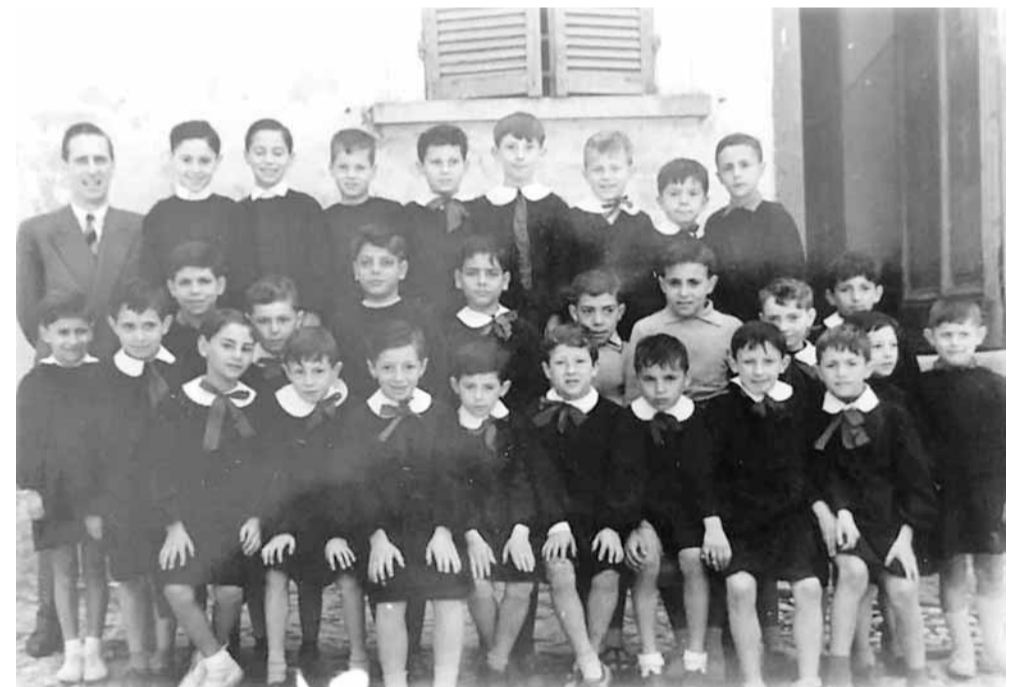

# Otóbre 2019

# OTTOBRE



Trebiano - Via di Mezzo

foto di Mauro Giancarlo Bernabò

## “Anagrafe Arcolana”

La Màcia; L’agnelo; L’Ermì der Conduto; L’Ardito;  
L’Avocato; L’Ocio de Porco; Morto; L’useleto senza Puma;  
Mariéto dé Petòcio; Manina.

1	Martedì	
2	Mercoledì	Festa dei Nonni
3	Giovedì	
4	Venerdì	San Francesco
5	Sabato	
6	<b>Domenica</b>	
7	Lunedì	
8	Martedì	
9	Mercoledì	
10	Giovedì	
11	Venerdì	
12	Sabato	
13	<b>Domenica</b>	LUNA VECIA h. 22.11 
14	Lunedì	
15	Martedì	
16	Mercoledì	
17	Giovedì	
18	Venerdì	
19	Sabato	
20	<b>Domenica</b>	
21	Lunedì	
22	Martedì	
23	Mercoledì	
24	Giovedì	
25	Venerdì	
26	Sabato	Ora Solare
27	<b>Domenica</b>	
28	Lunedì	LUNA NOVA h. 04.40 
29	Martedì	
30	Mercoledì	
31	Giovedì	

**PARRUCCHIERA PER SIGNORA**

*Stefania*

Via Valentini, 1ª Traversa - ARCOLA (SP) - Tel. 0187 98.61.12

falegnameria

**TRE CI**<sub>snc</sub>

lavorazioni del legno  
ad usi civili ed industriali

Via Fratelli Cervi, 29/F  
Zona Industriale - Arcola (SP)  
Tel. 0187 98.65.81

# *Quei d'Àrcoa*

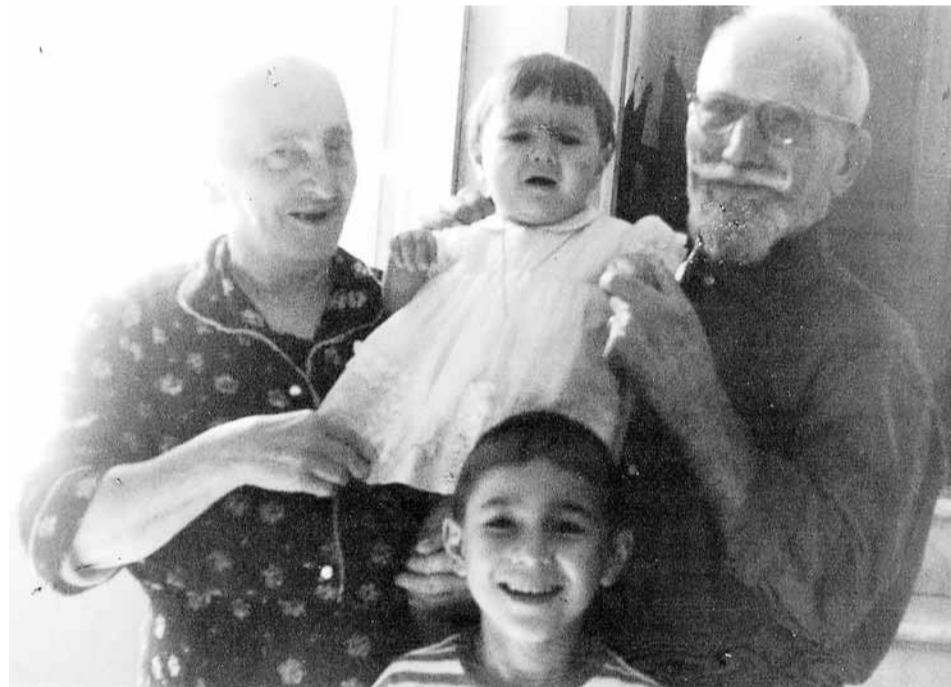
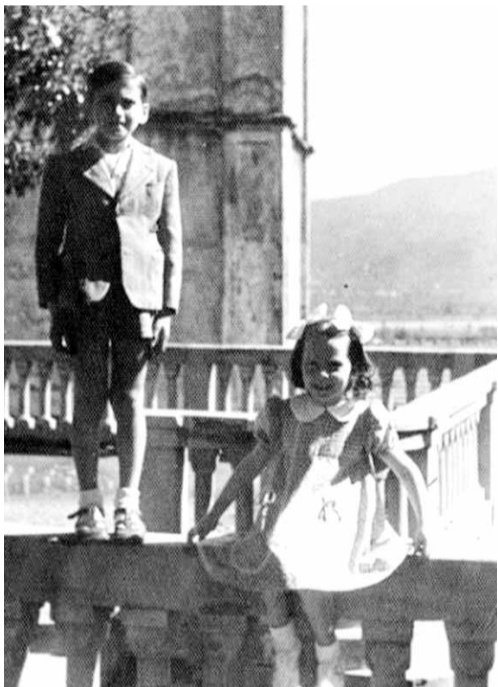

# Novénbre 2019

# NOVEMBRE

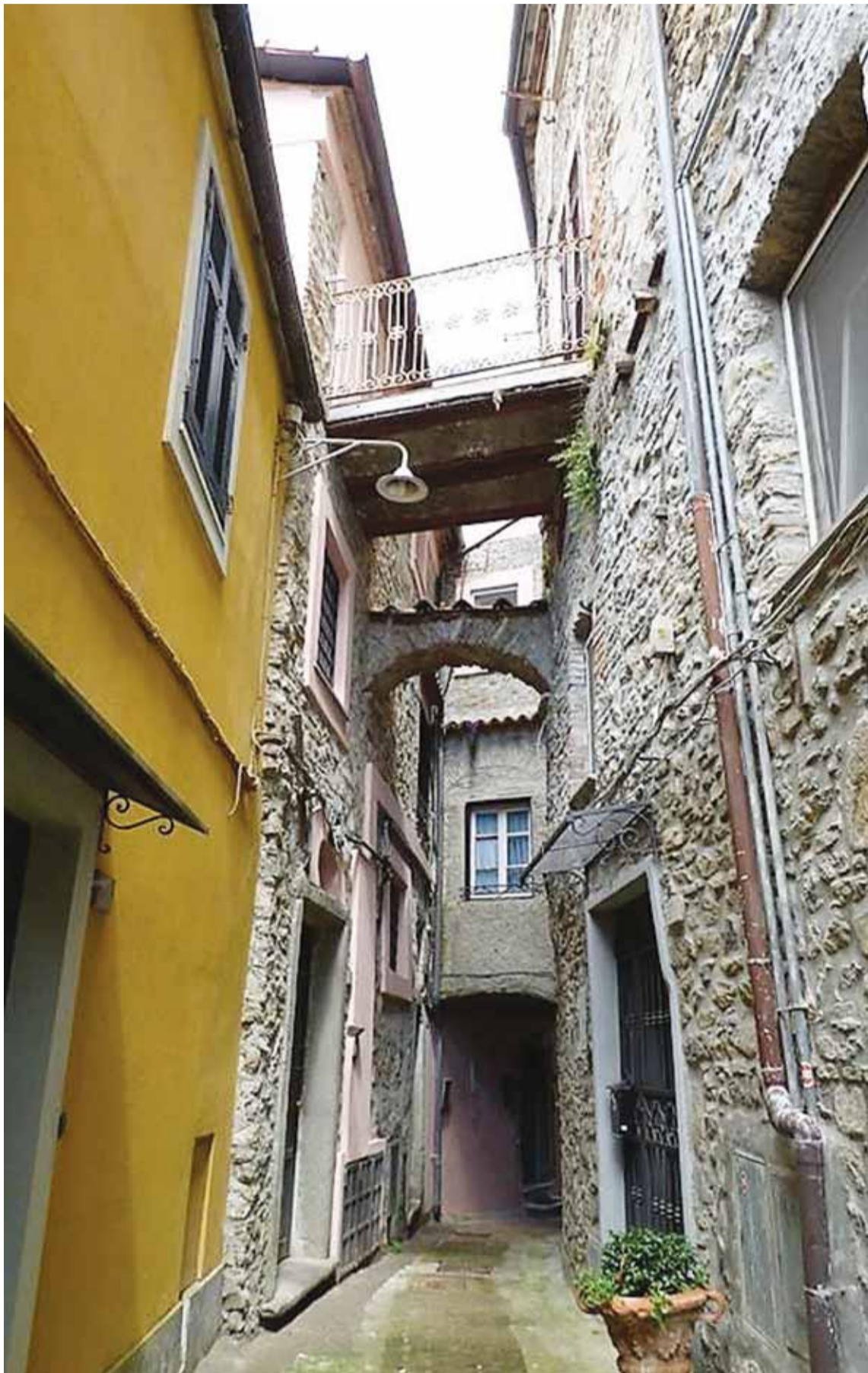

Via I. Franciosi - Il Vecchio Tribunale

foto di Simone Bianchi

## “Anagrafe Arcolana”

Mozón; Muto Zucón; Novélo Pacechìn; Pelàn; Pia de Mozacoa; Piè de Gajinéta; Piè Veloce; Pinceti.

Az. Agricola  
**Il Fagiolo Magico**

PUNTO VENDITA:  
Via Valentini, 240 - ARCOLA (SP)  
Cell. 339 8866288

Produzione Propria e Vendita Diretta di:  
ORTAGGI, OLIO, MIELE,  
ANIMALI DI BASSA CORTE  
E PRODOTTI TIPICI LOCALI

Punto Campagna Amica

Facebook, Google+, WiFi, pet friendly

**Lucchinelli**  
pasticceria artigianale

LABORATORIO E PRODUZIONE  
VIA DELLA REPUBBLICA, 1 - ARCOLA (SP)  
INFO E PREVENTIVI TEL. 0187 986106

1	Venerdì	Tutti i Santi
2	Sabato	Commemoraz. dei Defunti
3	Domenica	
4	Lunedì	FESTA DELLE FORZE ARMATE E DELL'UNITÀ NAZIONALE
5	Martedì	
6	Mercoledì	
7	Giovedì	
8	Venerdì	
9	Sabato	
10	Domenica	
11	Lunedì	
12	Martedì	LUNA VECIA h. 14.37 
13	Mercoledì	
14	Giovedì	
15	Venerdì	
16	Sabato	
17	Domenica	
18	Lunedì	
19	Martedì	
20	Mercoledì	
21	Giovedì	
22	Venerdì	
23	Sabato	
24	Domenica	
25	Lunedì	
26	Martedì	LUNA NOVA h. 04.40 
27	Mercoledì	
28	Giovedì	
29	Venerdì	
30	Sabato	

# Quei d'Àrcoa





# Dicénbre 2019

# DICEMBRE



Via E. Bernabò - "Rileggendo Livio Gianolla" *foto di Mauro Giancarlo Bernabò*

## "Anagrafe Arcolana"

Polentina; 'r Bàbila; 'r Bacalà; 'r Baldòria; 'r Balèta; 'r Bàlila;  
'r Barbalùga; 'r Barbeta; 'r Bardoto.

**coop**  
**Val di Magra**  
... da sempre sul territorio



Punto vendita di:

**ARCOLA**

Via Valentini - tel. 0187.986485

Punto vendita di: **ROMITO M.**

Via Provinciale, 101 - tel. 0187.988003

1	<b>Domenica</b>	
2	Lunedì	
3	Martedì	
4	Mercoledì	
5	Giovedì	
6	Venerdì	S. Niccolò Patrono di Arcola
7	Sabato	
8	<b>Domenica</b>	Immacolata Concezione
9	Lunedì	
10	Martedì	
11	Mercoledì	
12	Giovedì	LUNA VECIA h. 06.15 
13	Venerdì	
14	Sabato	
15	<b>Domenica</b>	
16	Lunedì	
17	Martedì	
18	Mercoledì	
19	Giovedì	
20	Venerdì	
21	Sabato	
22	<b>Domenica</b>	
23	Lunedì	
24	Martedì	
25	<b>Mercoledì</b>	Santo Natale
26	<b>Giovedì</b>	S. Stefano LUNA NOVA Pieve di Arcola h. 06.16 
27	Venerdì	
28	Sabato	
29	<b>Domenica</b>	
30	Lunedì	
31	Martedì	San Silvestro

# *Senpre Quei d'Àrcoa*

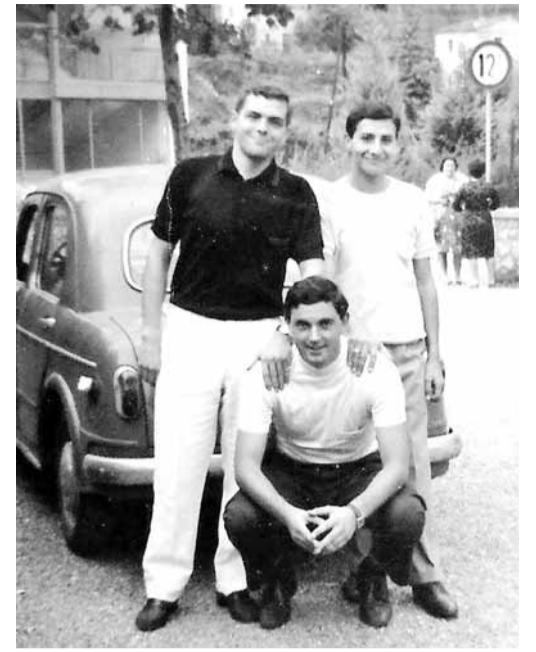



*Aiéi*



*Aiéi*



*Aiéi*



*Aiéi*



# *Roba d'Arcolan*

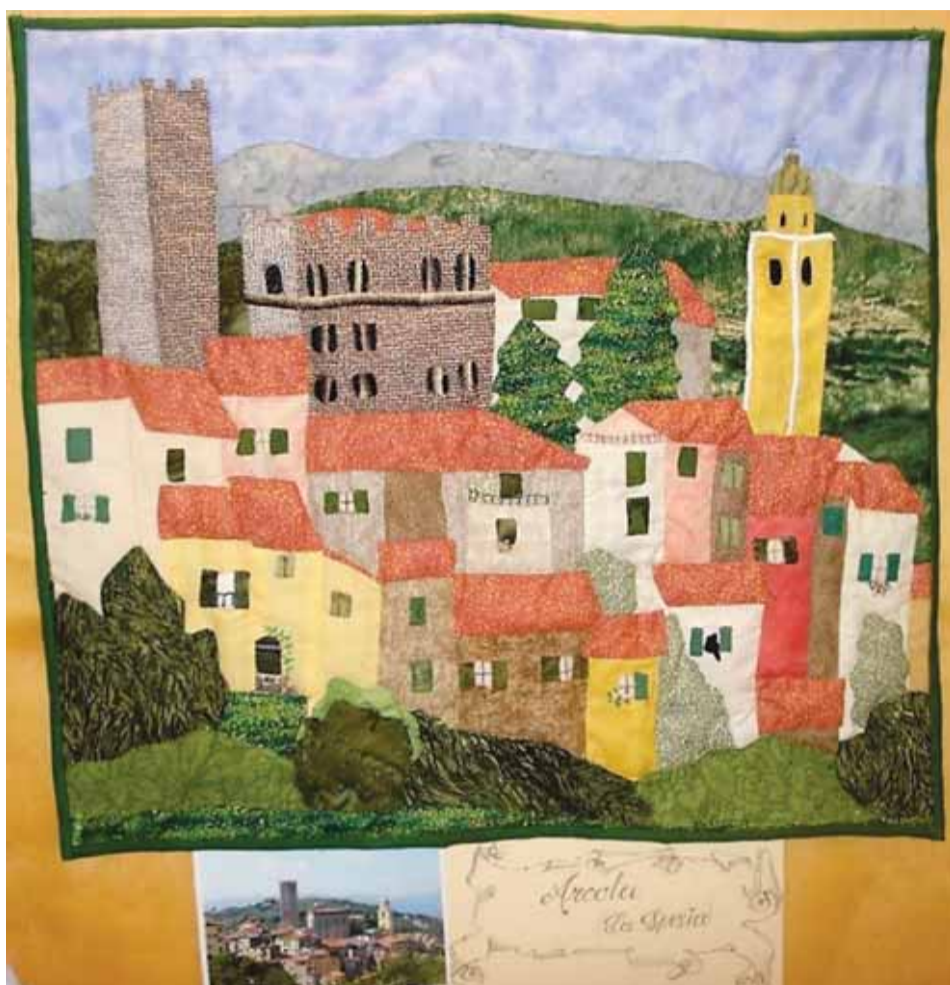

Arcola riprodotta da una cartolina



Arcola riprodotta da una stampa del 1760

Lavori realizzati da Maria Teresa Pellegrini con tecnica Patchwork



Foto Arcobaleno di Ercole Buoso

*Auguri per un Felice e Sereno 2020*